CONSEIL &
EXPERTISE
COMPTABLE

CERFRANCE
VAL DE LOIRE



Facture électronique : passer le cap de la réforme, réussir sa transformation digitale



Connaître la nouvelle réglementation et ses enjeux

Contexte

- Depuis une dizaine d'années l'État et l'Europe sont dans une démarche de digitalisation
- Prochaine étape : la facture électronique
- Source de changement au sein des entreprises et nouvelle manière de réaliser la comptabilité
- Il faut se préparer dès maintenant car les impacts vont être importants





CALENDRIER

CERFRANCE
VAL DE LOIRE



Loi de Finances 2024 :
Nouveau calendrier fixé



OBLIGATION D'ÉMISSION :
Pour toutes les entreprises

2024

1 sept. 2026

1 sept. 2027



OBLIGATION DE RÉCEPTION :
Pour toutes les entreprises

MODERNISER L'ÉCONOMIE ET SÉCURISER LES FLUX.

CADRE RÉGLEMENTAIRE : LES OBJECTIFS DE LA RÉFORME

CERFRANCE
VAL DE LOIRE

1 Renforcer la compétitivité



- Réduction de charge administrative
- Réduction des délais de paiement
- Gain de productivité



2 Diminuer les coûts déclaratifs et faciliter les déclarations



- Pré-remplissage des déclarations
- Déclarations de TVA



3 Améliorer la détection de la fraude à la TVA



- Opérateurs de bonne foi
- **20-25 Md€**



4 Améliorer la connaissance de l'activité des entreprises



- Activité en temps réel
- Pilotage des politiques publiques



MODERNISER L'ÉCONOMIE ET SÉCURISER LES FLUX.

CERFRANCE
VAL DE LOIRE

QUI EST CONCERNÉ PAR LA RÉFORME ?

CONCERNÉS PAR LA RÉFORME

ASSUJETTIS À LA TVA ÉTABLIS EN FRANCE

NON REDEVABLES
Micro-entreprises

REDEVABLES
Tous les redevables

Sauf opérations exonérées
(Santé, Formation, Immobilier, Associations, Bancaire, Assurance)
ou Secret Défense

NON CONCERNÉS PAR LA RÉFORME

NON ASSUJETTIS À LA TVA EN FRANCE

ENTREPRISES NON ÉTABLIES EN FRANCE

ASSOCIATIONS À BUT NON LUCRATIF

PARTICULIERS (BtoC)

Sauf option à la TVA

CLARIFIEZ VOTRE STATUT POUR UNE MISE EN CONFORMITÉ RÉUSSIE.

2026 : la révolution digitale

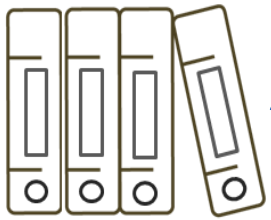

80% papier

A partir de 2026 :
Dématérialisation factures

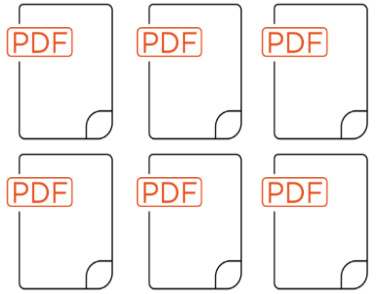

80% digital



20% digital

IMPOSÉ PAR L'ETAT



20% papier

Aujourd'hui - Majorité :
Classeur papier

Demain - Majorité :
Classeur digital

& EXPERTISE COMPTABLE

Qu’est ce qu’une facture électronique conforme ?

- Une facture créée, émise, reçue et archivée sous **forme électronique structurée et normalisée**
- Une facture électronique comprend 3 éléments indispensables :
  - 1 document lisible par l’homme
  - Des données structurées
  - 1 scellage électronique
- En pratique :
  - Le Fournisseur génère la facture au format Factur-X
  - Le Client utilise les données et/ou le lisible

Pour l’homme, c’est ça !

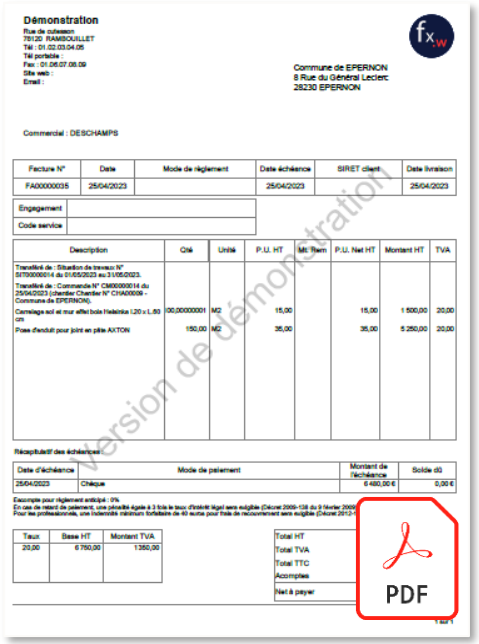

Pour la machine, c’est ça !



CONSEIL & EXPERTISE COMPTABLE

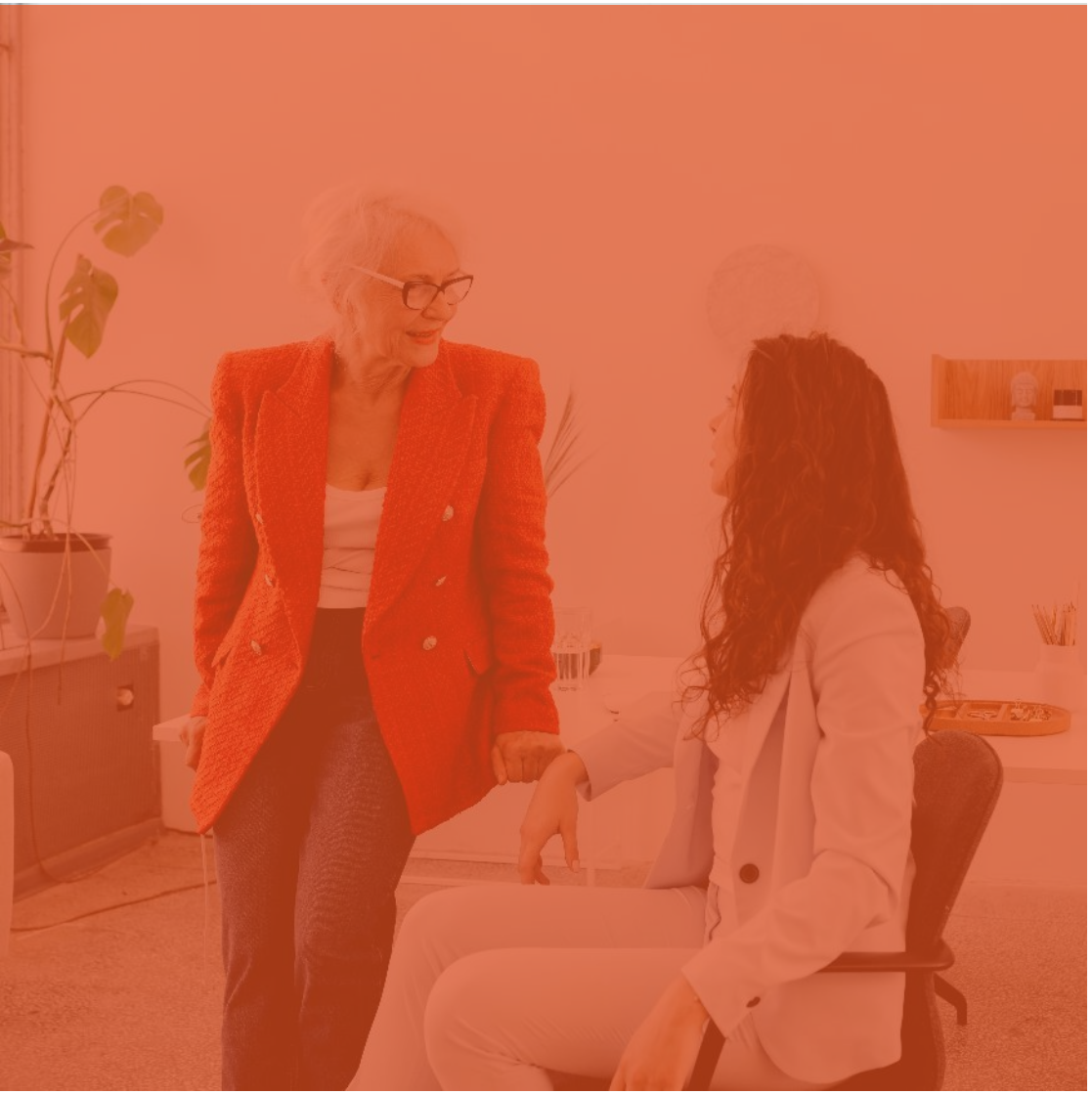

Identifier le cycle de vie d’une e-facture et les plateformes adaptées

B2B : E-invoicing, la facturation entre professionnels

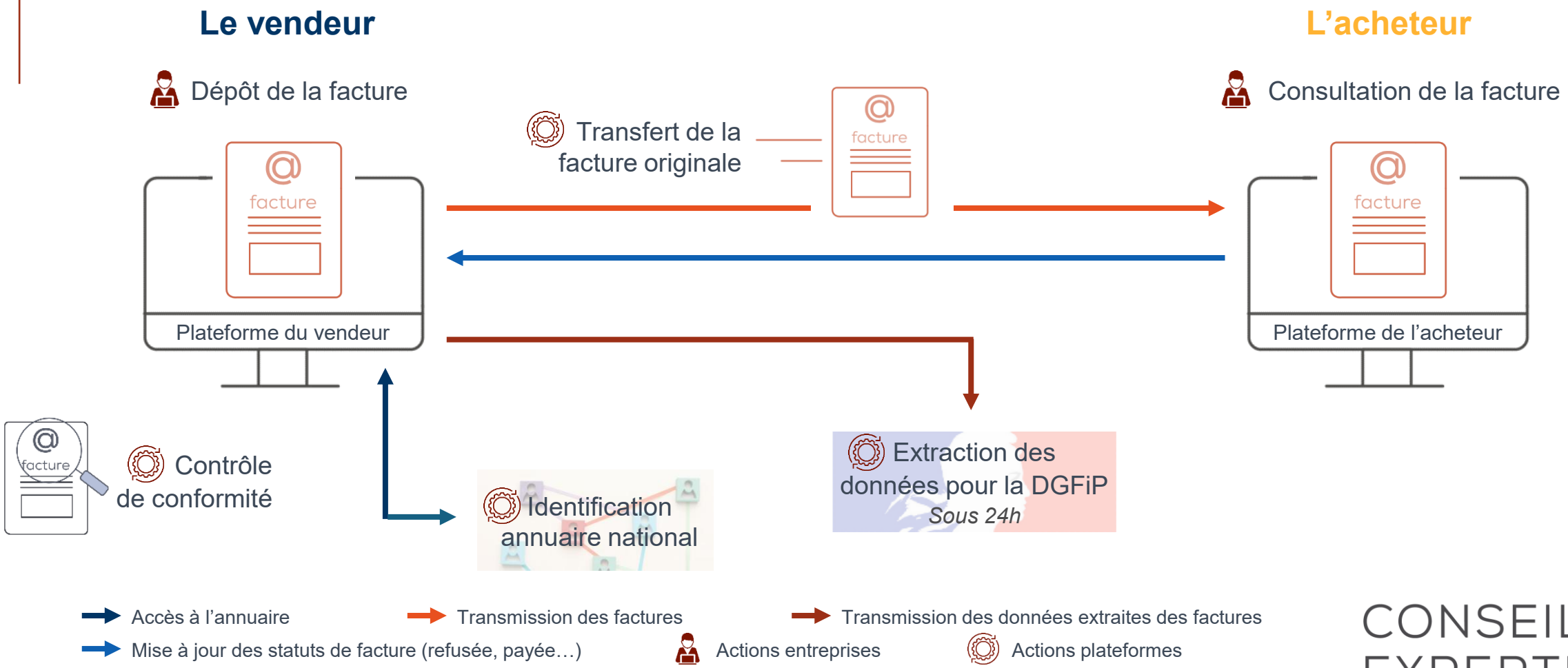

CONSEIL & EXPERTISE COMPTABLE

B2C : E-reporting des données de transactions

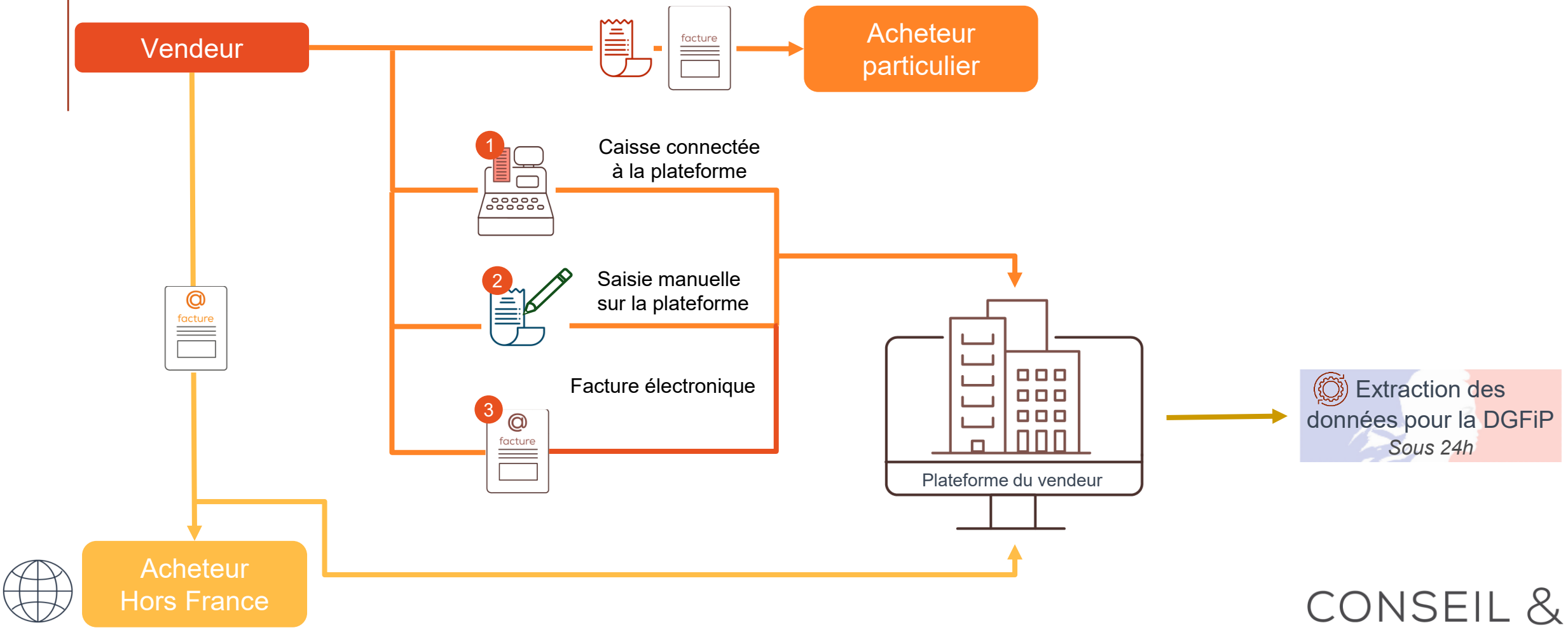

En résumé

Je vends

- à une entreprise en France → Facture électronique + dépôt sur la plateforme (e-invoicing)
- à un particulier → Transmission des données de transactions (e-reporting)
- une prestation de service à une entreprise → Facture électronique + dépôt sur la plateforme (e-invoicing) ET transmission des données de paiement (e-reporting)
- une prestation de service à un particulier → Transmission des données de paiement (e-reporting)

Je vends ou j'achète

- à une entreprise de l'UE (acquisition intra-communautaire) ou à une entreprise hors UE (import de service uniquement) → Transmission des données de paiement (e-reporting)

CONSEIL & EXPERTISE COMPTABLE

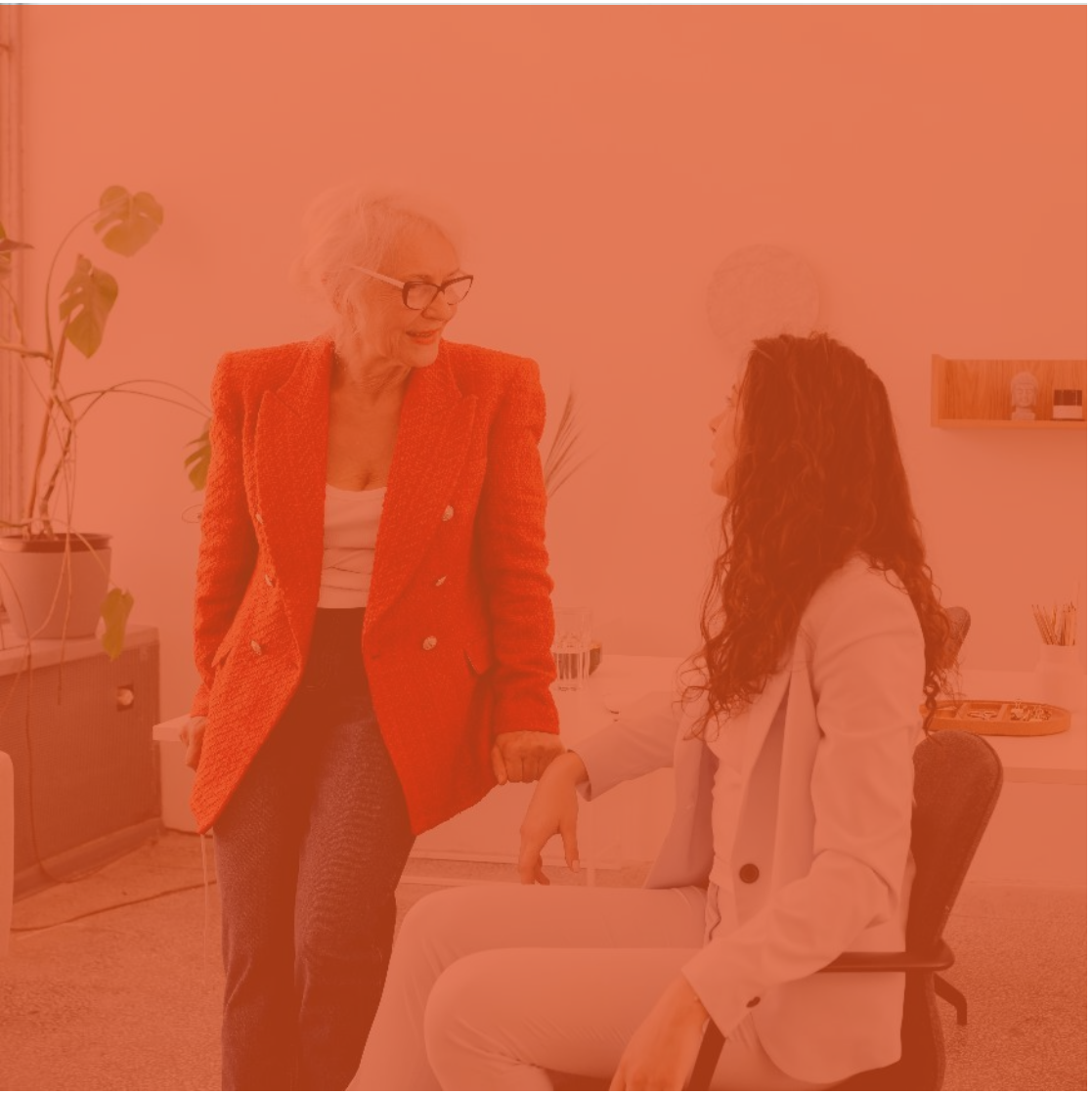

Plateformes Agrées

L'ANNUAIRE NATIONAL DE LA FACTURE ÉLECTRONIQUE

CERFRANCE
VAL DE LOIRE

ANNUAIRE GÉRÉ PAR L'ÉTAT

- Recense toutes les entreprises concernées

POUR CHAQUE ENTREPRISE

- SIREN / SIRET → 123 456 789
- Plateforme choisie - PA X
- Adresse(s) de facture électronique CLT123@X

CONSULTATION EN LIGNE

- Vérifier si une entreprise est référencée (SIREN, etc.)

MODERNISER LES ÉCHANGES, SIMPLIFIER LES PROCESSUS

ACTIONS À RÉALISER

CERFRANCE
VAL DE LOIRE

1.  VALIDER LA STRATÉGIE

2.  CHOISIR LA PLATEFORME DANS LA LISTE OFFICIELLE

3.  SIGNER LE MANDAT

4. LAISSER LA PLATEFORME / LE MANDATAIRE :

5.  RÉALISER LES CONTRÔLES

PRÉPARER VOTRE ENTREPRISE EFFICACEMENT.

Panorama des plateformes et critères de choix

- **101 plateformes PA** immatriculées (Janvier données 2026)
- Des approches très différentes selon les éditeurs
- Deux grandes familles émergent :
  - **Plateformes de flux**
  - **Plateformes HUB (tout-en-un)**
- Enjeu pour les entreprises : **choisir un modèle adapté** à leur maturité, leur SI et leurs usages internes.

Les plateformes

Les 101 plateformes agréées publiées le 15 janvier 2026 par la DGFiP

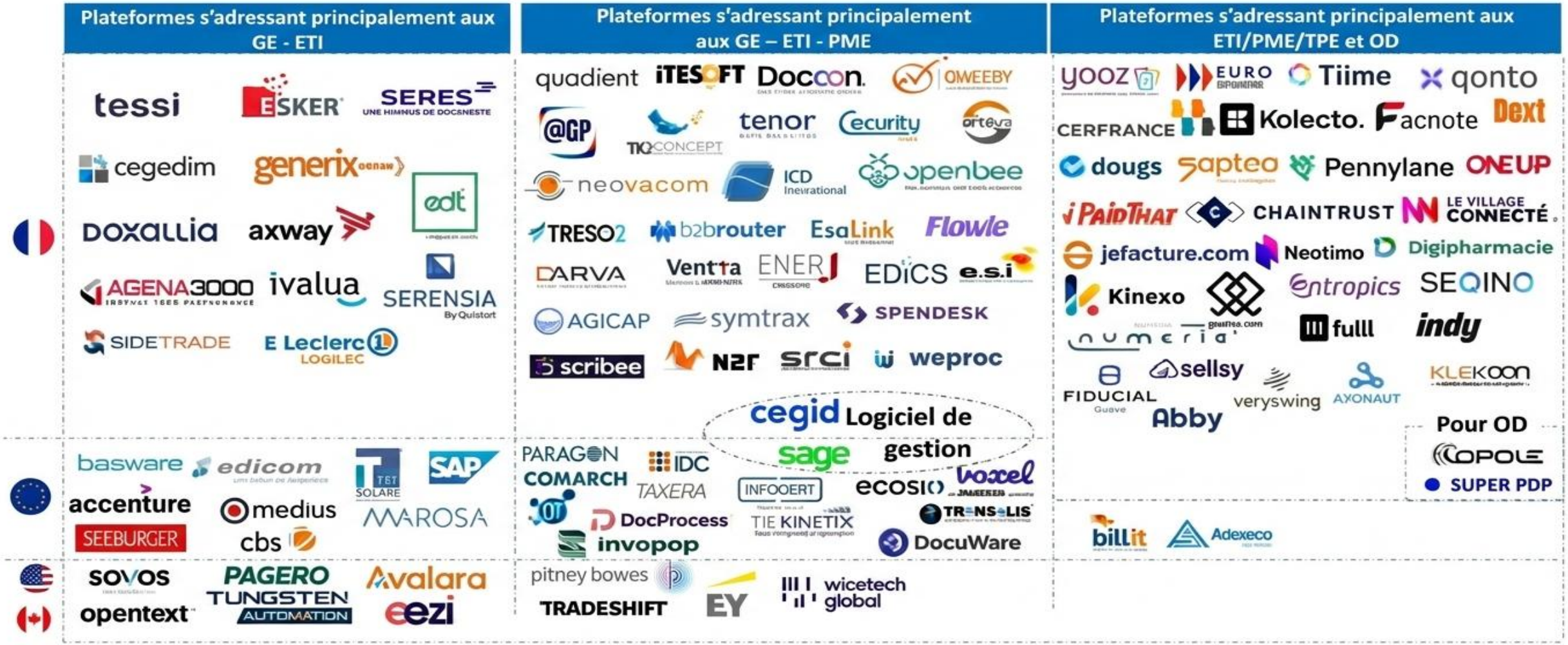

Typologie des plateformes PA

Plateformes de FLUX :

- **Logique :** Transport et conformité des données
- Spécialisées dans la **circulation sécurisée des factures** (émission, réception, conversion)
- **Focus sur** : conformité, interopérabilité, connecteurs ERP, transmission fiscale
- Exemples de cas d'usage :
  - Grandes entreprises disposant déjà d'un ERP structuré

Typologie des plateformes PA

- **Plateformes HUB (tout-en-un)**
- **Logique :** Gestion complète du cycle de facturation
- Intègrent **toutes les briques** : émission, réception, archivage, paiement, lecture OCR, pilotage…
- Les entreprises les utilisent comme **outil quotidien**
- Viennent **parfois remplacer** des logiciels de facturation ou de dématérialisation existants
- Exemples de cas d'usage :
  - TPE et PME cherchant un **outil unique**
  - Organisations multisites / multi-services
  - Volonté de simplifier les processus internes

Synthèse comparative

Critère	Plateformes de flux	Plateformes HUB
Positionnement	Transport de données	Solution globale
Cible	Grandes entreprises / SI matures	TPE / PME / structures multisites
Fonctions métier	Faibles	Très développées
Intégration	Très forte (ERP)	Moyenne à forte
Coût	Moindre	Plus élevé
Complexité de mise en place	Technique	Organisationnelle

Mon entreprise est-elle éligible ?



https://www.impots.gouv.fr/facturation-electronique-qu-est-ce-que-ca-change-pour-moi

Comment retrouver ces informations ?

Exemple SIRET : 52002898600013

RÉPUBLIQUE FRANÇAISE

Liberté
Égalité
Fraternité

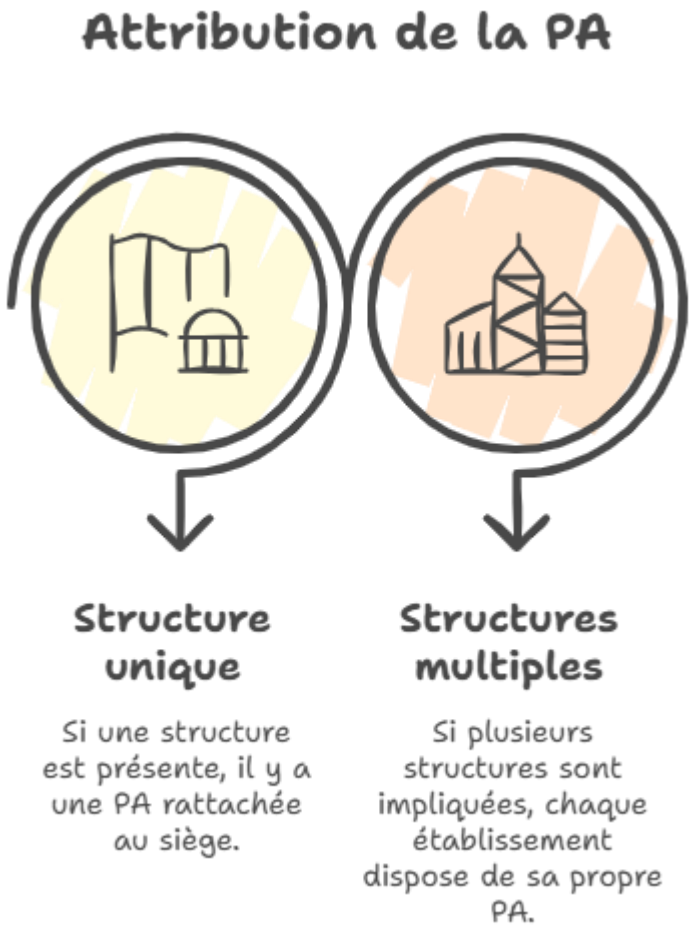

https://facturation.chorus-pro.gouv.fr/annuaire/

CONSEIL & EXPERTISE COMPTABLE



Incidences pour votre entreprise

Quels risques à mal se préparer ?

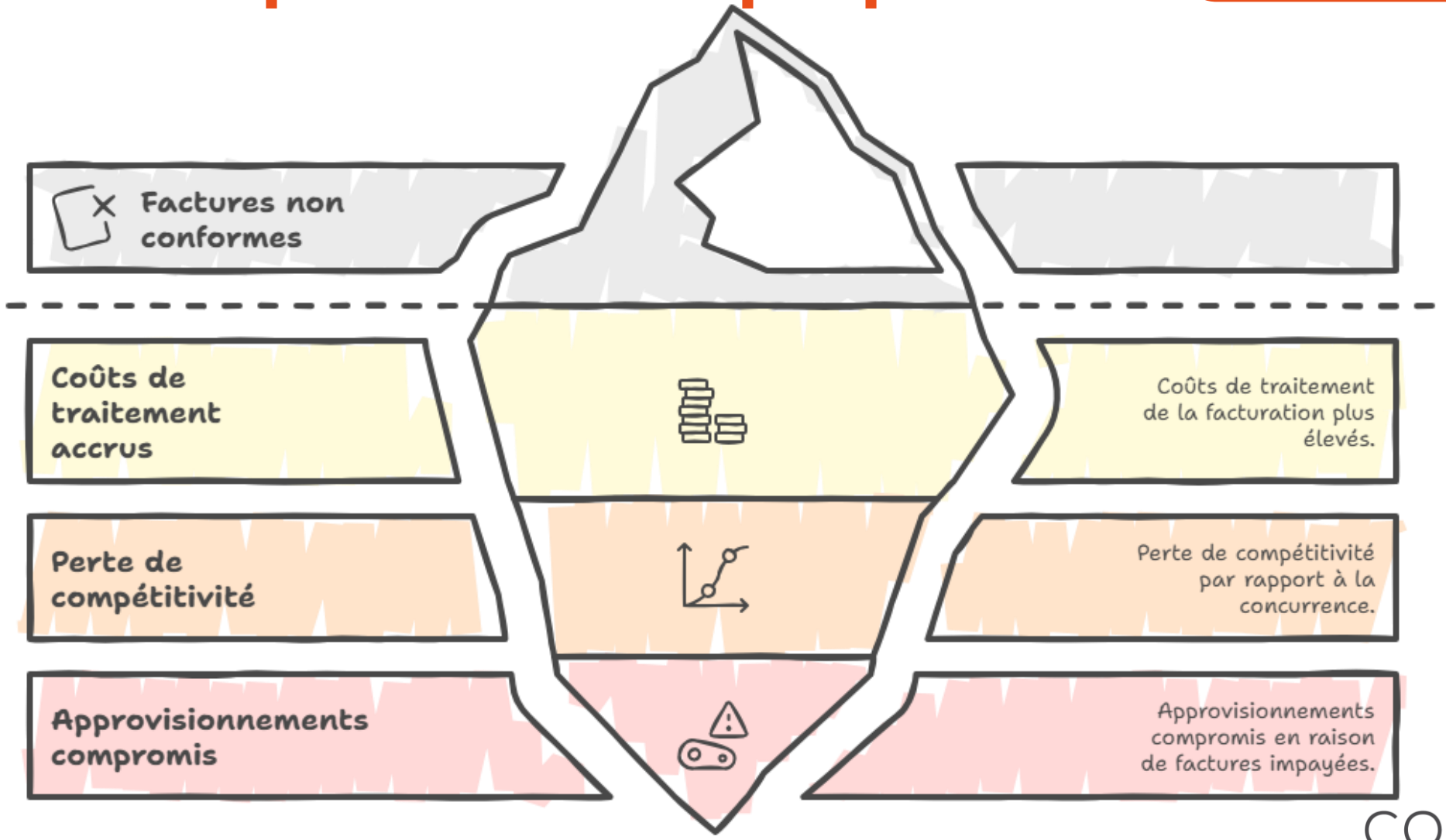

CONSEIL & EXPERTISE COMPTABLE

CERFRANCE
VAL DE LOIRE

Quels risques à mal se préparer ?

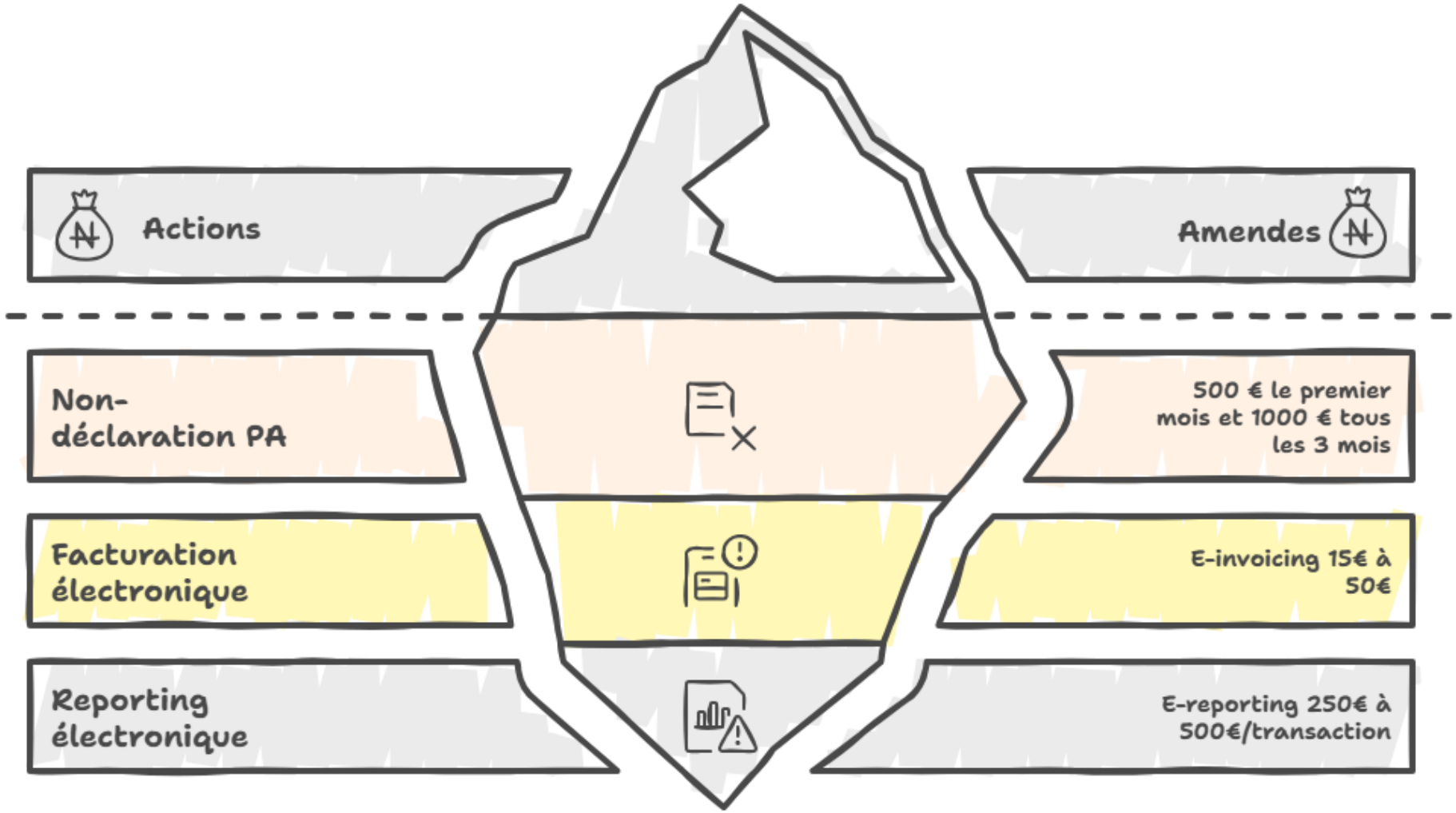

CONSEIL & EXPERTISE COMPTABLE



Préparer son organisation avant digitalisation

Objectifs de productivité

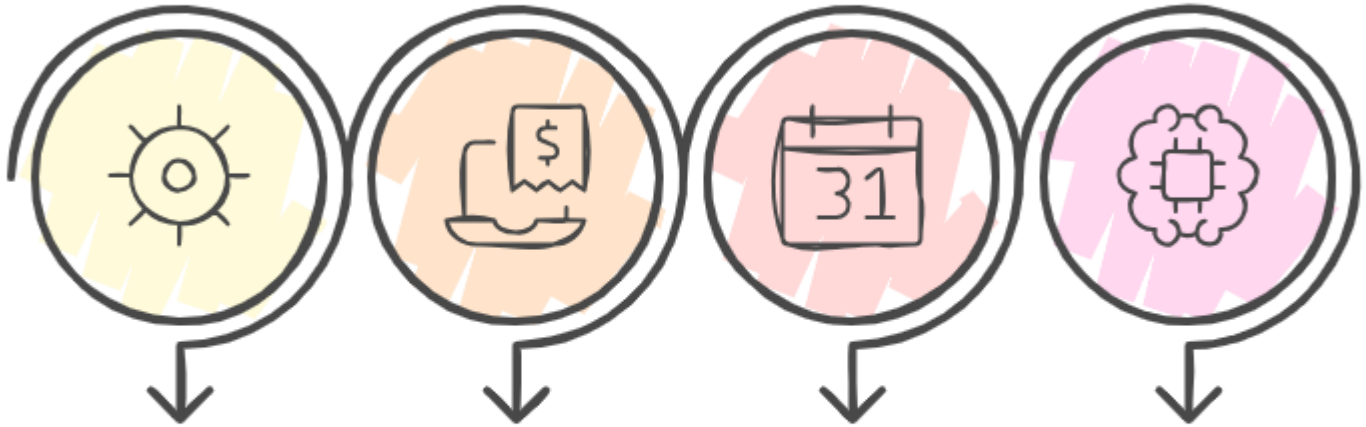

Matériel et réseau

Travailler sur des outils rapides sans frustration.

Factures numériques

Ne plus devoir imprimer ou scanner des documents.

Gestion du temps

Consacrer un peu de temps toutes les semaines pour mon administratif.

Amélioration des compétences

Améliorer mes connaissances et mon aisance informatique.

Nos solutions chez Cerfrance

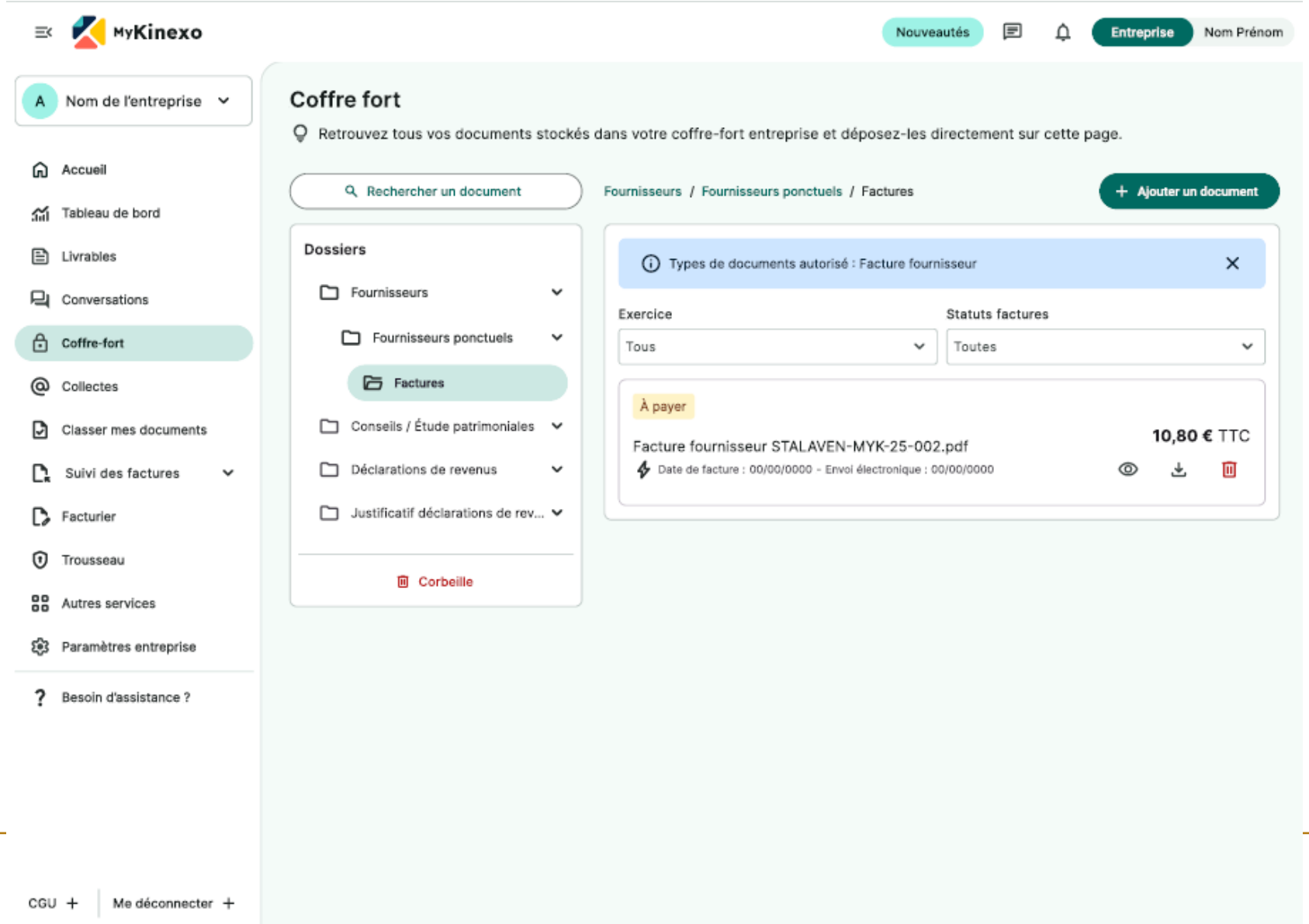

CONSEIL & EXPERTISE COMPTABLE

Nos solutions chez Cerfrance

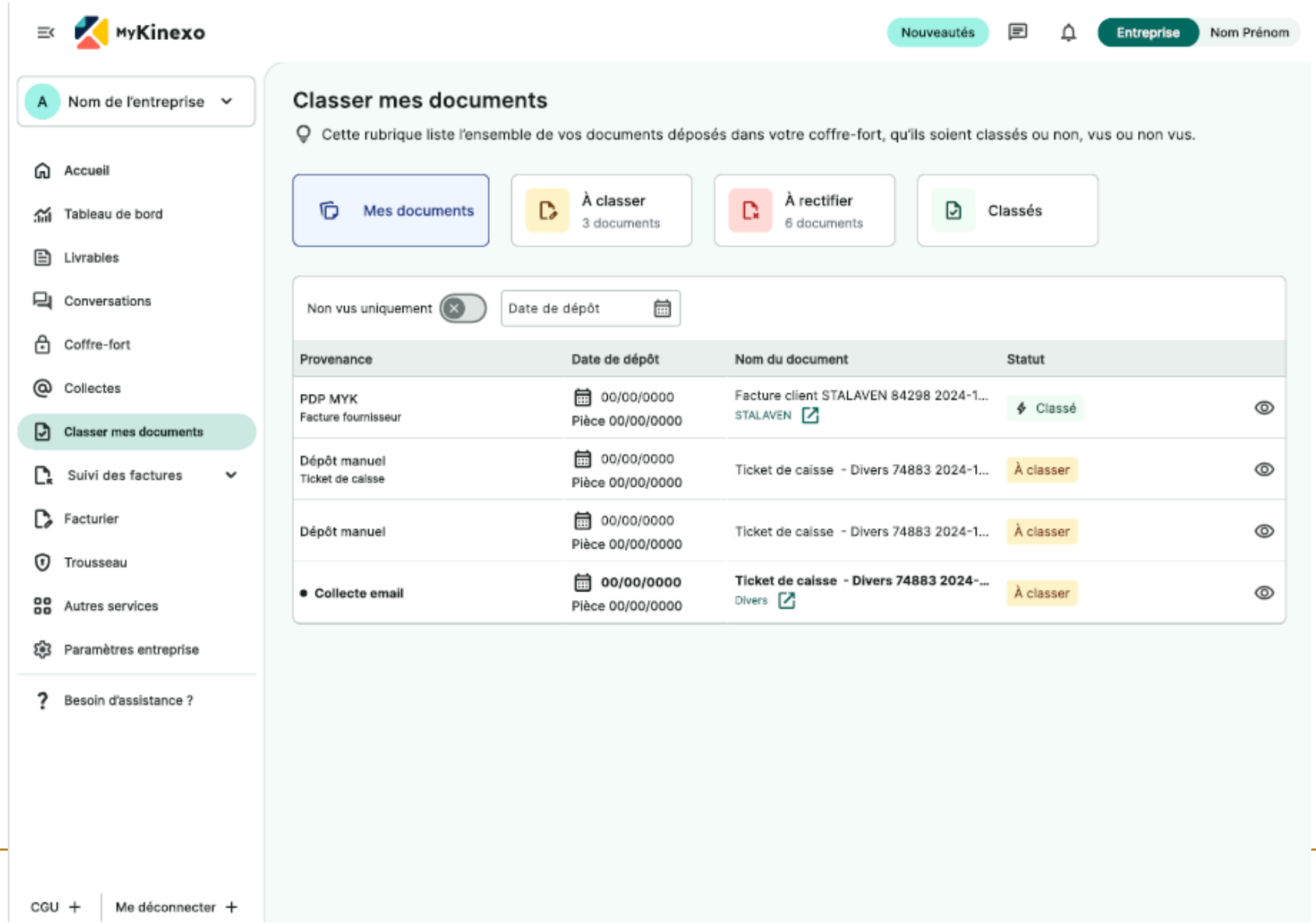

CONSEIL & EXPERTISE COMPTABLE

Nos solutions chez Cerfrance

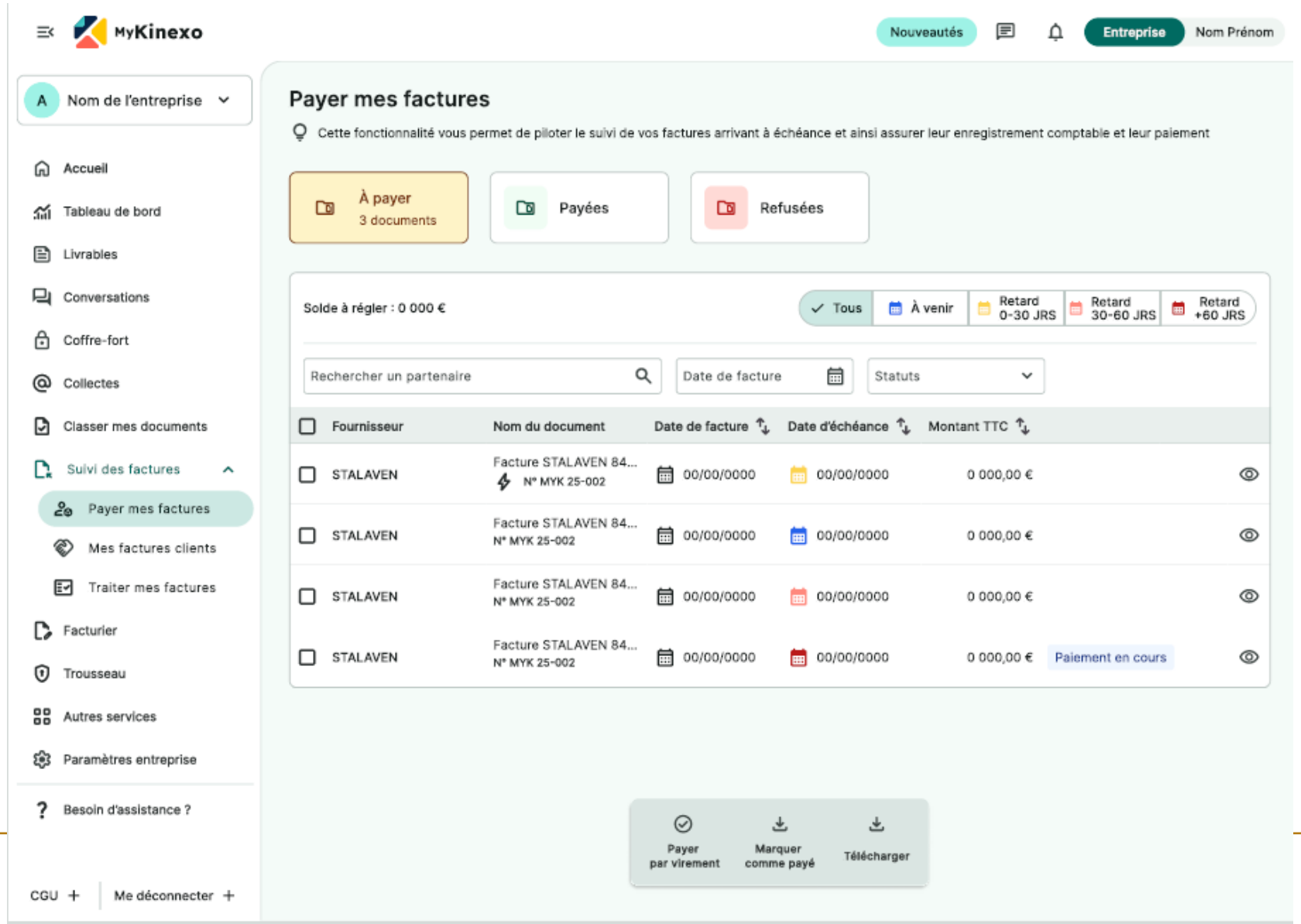

CONSEIL & EXPERTISE COMPTABLE

FACTURATION ÉLECTRONIQUE : L'ESSENTIEL POUR RÉUSSIR

CERFRANCE
VAL DE LOIRE

2026 : RÉCEPTION OBLIGATOIRE



2027 : ÉMISSION OBLIGATOIRE

CŒUR DE LA RÉFORME :
PLATEFORME AGRÉÉE & ANNUAIRE

RISQUES D'UNE MAUVAISE PRÉPARATION :

- Rejets, Retards de Paiement,
  Non-conformité Fiscale.

BIEN ANTICIPER = AVANTAGES :

Simplifier Process, Sécuriser Données,

- Gagner en Efficacité.

SE PRÉPARER MAINTENANT, C'EST TRANSFORMER UNE CONTRAINTE EN AVANTAGE.

MERCI

CERFRANCE
VAL DE LOIRE

MERCI

CERFRANCE
VAL DE LOIRE